

CÓMO LEER UNA PELÍCULA

Un taller de cine coordinado por María Donapetry en la FUNDACIÓN



LUIS SEOANE

clásicos a ambos lados del Atlántico

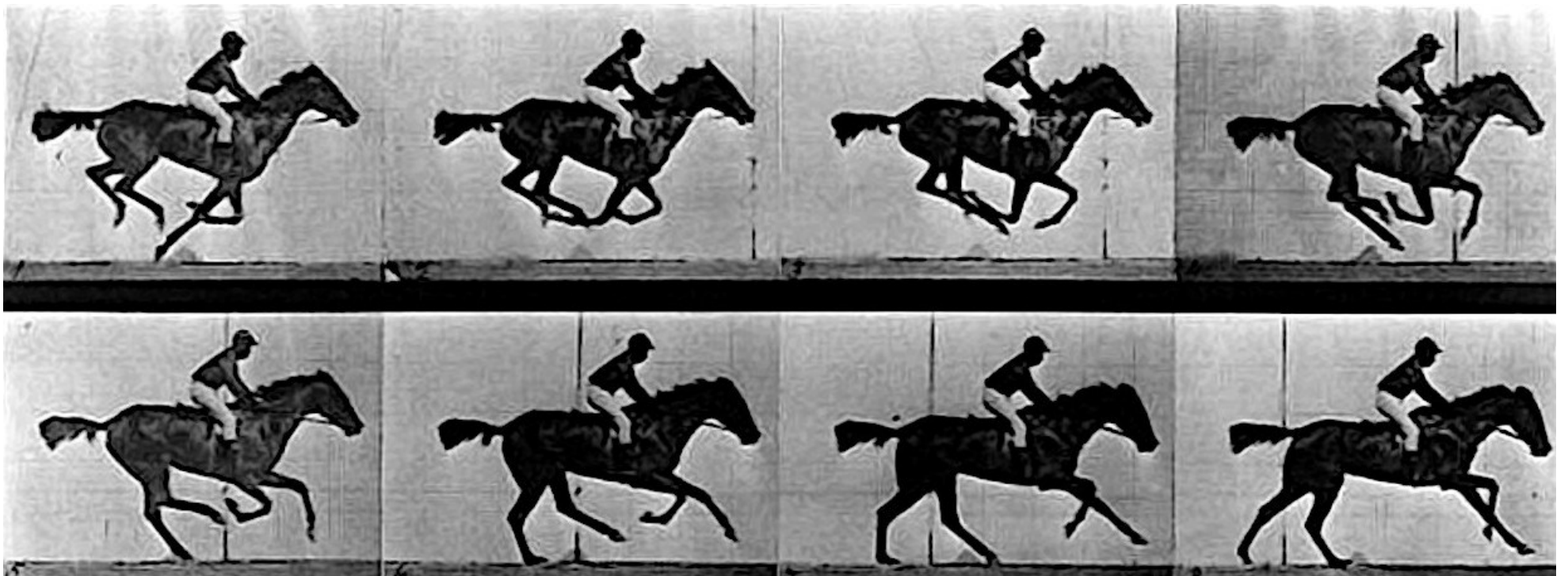

21 de enero | 10 de junio 2025

A lo largo de diez sesiones, María Donapetry guiará a los participantes a través de otros tantos clásicos del cine con el objetivo de analizar diferentes cuestiones como la relación entre cine y literatura, los temas, la construcción de los diálogos, el montaje, las metáforas visuales o el impacto en el público. Los alumnos recibirán una serie de pautas previas al visionado de las películas, que realizarán por su cuenta para, posteriormente, participar en un debate en el que se les animará a hacer breves presentaciones con el objetivo de desarrollar sus capacidades críticas y, sobre todo, para poner en común los distintos puntos de vista.

Calendario

21/01 Introducción al taller. Conceptos fílmicos y de la relación del público con las películas

3/02 Leni Riefenstahl. El triunfo de la voluntad. El cine político y la estética nazi

18/02 Alfred Hitchcock. Rebecca. De la novela a la película

11/03 Michael Curtiz. Casablanca. Guerra sin soldados

25/03 Charles Vidor. Gilda. Cine negro y la mujer fatal

8/04 Vittorio de Sica. Ladrón de bicicletas. Paola Cortellesi. Siempre nos quedará mañana. Neorrealismo y su legado

29/04 Luis García Berlanga. Bienvenido Mr. Marshall. El humor de la pobreza en España

13/05 François Truffaut. La noche americana. El cine dentro del cine

27/05 Carlos Saura. Carmen. De la literatura a la ópera y al cine musical

10/06 José Luis Puenzo. La historia oficial. El drama familiar y la guerra sucia

HORARIO: de 19:30 a 21:00 horas

PRECIO: 90 €. PLAZAS LIMITADAS

Formulario de inscripción

Nombre y apellidos	<input type="text"/>
Dirección	<input type="text"/>
Correo electrónico	<input type="text"/>
Firma	<input type="text"/>

Por favor, envíe este formulario cumplimentado con sus datos junto con el justificante de pago a la dirección info@fundacionluisseoane.gal. Gracias . **Nº de cuenta:** Abanca ES64 2080 0008 31 3040016673

De acuerdo con lo establecido en el Reglamento UE 2016/679 de Protección de Datos Personales (RGPD), se le informa que el responsable del tratamiento de sus datos personales es la Fundación Luis Seoane, con dirección en la calle San Francisco, 27, 15001, en A Coruña. La legitimación para el tratamiento de sus datos personales es el consentimiento expreso que nos otorga mediante la firma del presente documento. Sus datos personales serán empleados para la correcta gestión de la actividad en la que se inscribe, facturación y cobro del servicio, así como para la gestión administrativa y contable derivada de la actividad. Sus datos no se cederán a terceros, salvo que exista una obligación legal. Usted tiene derecho a acceder, rectificar o suprimir sus datos, así como otros derechos, tal y como se explica en la información adicional y detallada de protección de datos, que puede consultar en las oficinas de la Fundación Luis Seoane situadas en la dirección indicada arriba o bien solicitándola por correo electrónico: info@fundacionluisseoane.gal